

SpeedFace-V5L Series

protekt zaman

Face & Palm Verification and Fever Detection Terminal



SpeedFace-V5L



Face



SpeedFace-V5L[P]



Palm



Face

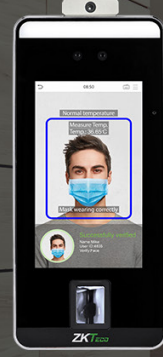

SpeedFace-V5L[TD]



Palm



Face



Fever and Mask
Detection

SpeedFace-V5L Serisi, akıllı mühendislik yüz tanıma algoritmaları ve en son bilgisayar görme teknolojisini kullanan SpeedFace-V5L Visible Light Yüz Tanıma Terminalinin tamamen yükseltilmiş bir versiyonudur, yüksek kapasite, hızlı tanıma ve gelişmiş güvenlik performansı ile hem yüz hem de avuç içi doğrulamayı destekler.

Terminal, temassız tanıma teknolojisi ile donatılmıştır. Yüksek vücut ısısı ve maske tespiti yapabilmektedir. Bu şekilde hijyen endişelerini etkili bir şekilde ortadan kaldırabilir. Daha sonra, serideki yüz tanıma teknolojisi de neredeyse her tür sahte fotoğraf ve video saldırısına karşı nihai sahteciliğe karşı algoritmaya sahiptir. Önemli olan, 3'ü 1 arada avuç tanıma (Avuç Şekli, Avuç İzi ve Avuç içi Damarı) el başına 0.35 saniyede gerçekleştirilir; elde edilen avuç içi verileri maksimum 3.000 avuç içi şablonu ile karşılaştırılabilir.

Özetle, ateş ve maske algılamalı terminal, hızlı ve doğru vücut sıcaklığı ölçümü ve tüm erişim noktalarında yüz ve avuç içi doğrulaması sırasında maskelenmiş bireysel tanımlama nedeniyle bulaşıcı hastalık salgınları sırasında mükemmel bir seçim olacaktır. Hastaneler, fabrikalar, okullar, ticari binalar, istasyonlar gibi kamu alanlarında hastalık salgınlarının yayılmamasına yardımcı olur ...

Özellikler:

- Visible Light Yüz Tanıma
- Temassız teknolojisi ile daha hijyenik. Ayrıca vücut ısısı ve maske tespiti yapabilir.
- Anti-spoofing algoritması ile video ve 3D maske saldırılarına karşı etkili
- SpeedFaceV5L ve SpeedFaceV5L[P] MF kart desteği sunar. Fakat [TD] versiyonu sunmaz.
- Çoklu doğrulama: Yüz / Avuç İçi / Parmak İzi / Kart / Şifre

Anti-Epidemic Özellikler:

- Maske Tespiti
- Yalnızca SpeedFace-V5L[TD]:
 - Vücut Sıcaklığı tespiti
 - Isı Ölçüm Mesafesi 30~50CM (1~1.64ft)
 - Isı Ölçüm Doğruluğu ± 0.3
 - Isı Ölçüm Aralığı 34°C~45°C

Teknik Özellikler:

	SpeedFace-V5L	SpeedFace-V5L[P]	SpeedFace-V5L[TD]
Ekran	5-inc Dokunmatik Ekran		
Yüz Kapasitesi	6,000		
Avuç İçi Kapasitesi	/	3,000	
Parmak İzi Kapasitesi	10,000		
Kart Kapasitesi	10,000 (Optional)		/
İşlem	200,000		
İşletim Sistemi	Linux		
Standart Özellikler	ADMS, T9 Input, DST, Camera, 9-digit User ID, Access Levels, Groups, Holidays, Anti-passback, Record Query, Tamper Switch Alarm, Multiple Verify Modes.		
Donanım	900MHz Dual Core CPU Memory 512MB RAM / 8G Flash 2MP WDR Low Light Camera Adjustable Light Brightness LED		
Haberleşme	TCP/IP, WiFi (Optional), Wiegand input / output, RS485		
Access Kontrol Arayüzü	3rd Party Electric Lock, Door Sensor, Exit Button, Alarm output, Auxiliary Input		
Opsiyonel Özellik	13.56MHz IC Card (MF)		/
Yüz Tanıma Hızı	≤1s		
Biyometrik Algoritma	ZKFace V5.8 & ZKFinger V10.0 & ZKPalm V12.0		
Power Supply	12V 3A		
Nem Oranı	10%-90%		
Ortam Sıcaklığı	-10 °C- 45 °C		
Boyutlar (W*H*D)	91.93*202.93*21.5mm		91.93*220*22.5mm
Desteklenen Yazılımlar	ZKBioAccess		

Yapılandırma:

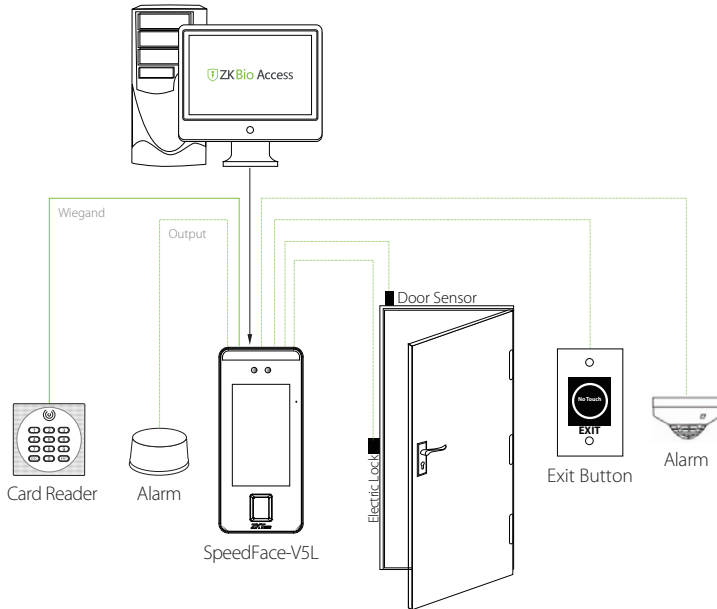

Boyutlar(mm):

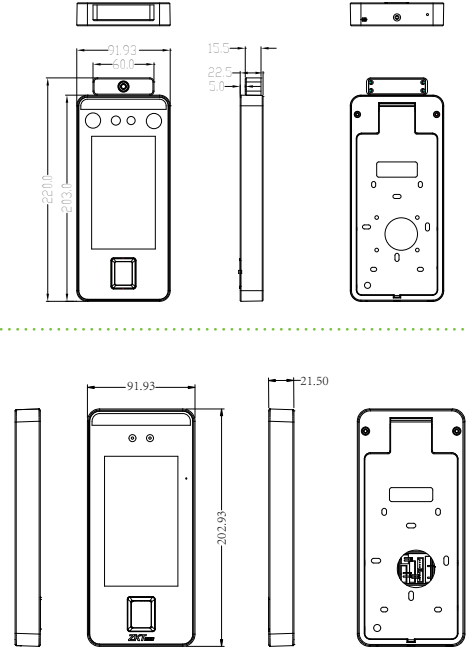

CE FC V1.0 2020.3.5